Peaske

Tekst bekroane mei de Bernard Smilde Priis 2015

***tekst* Margryt Poortstra**

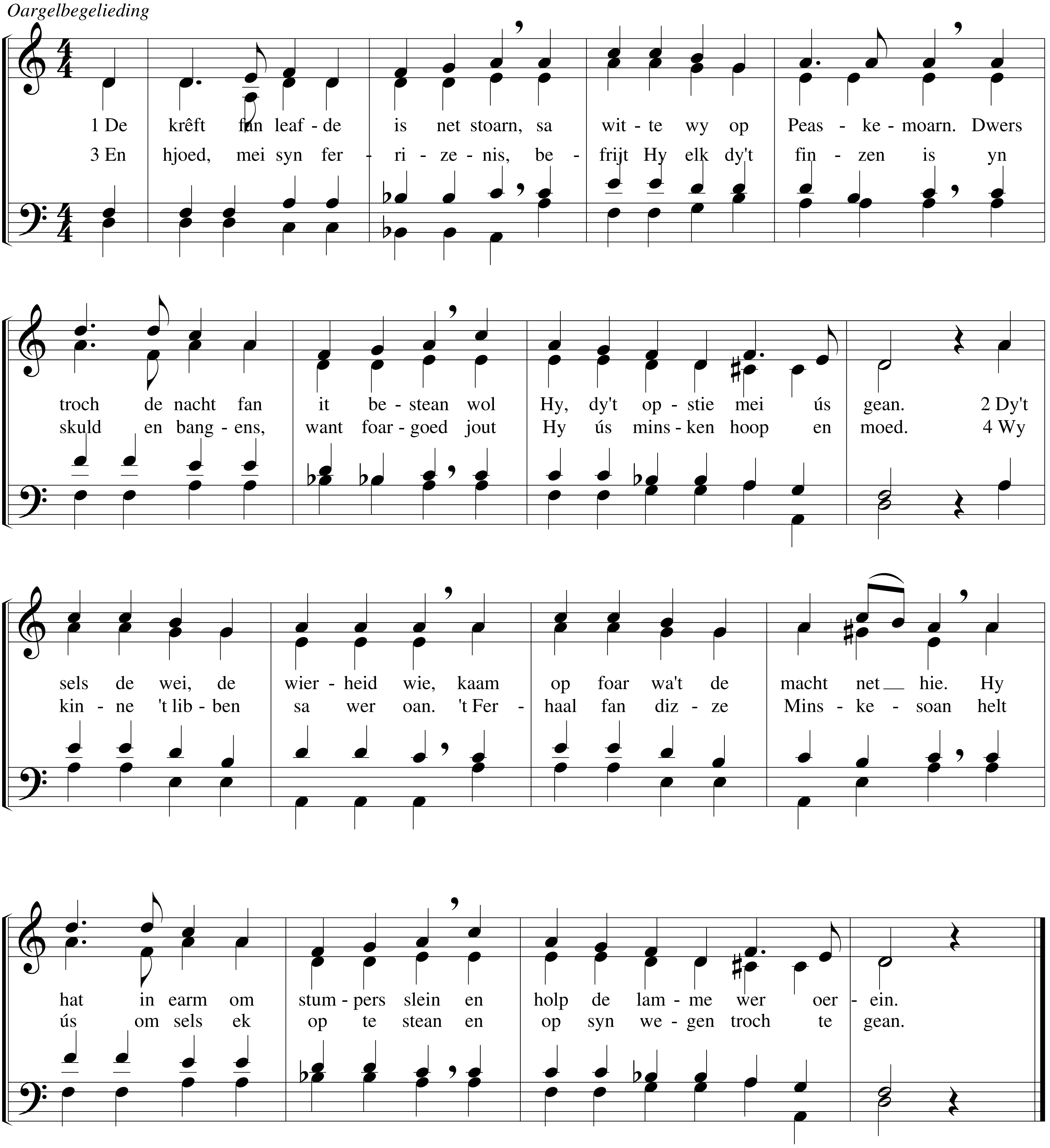

muzyk Geart van der Heide

De tekst fan dit liet is bekroane mei de Bernard Smilde Priis 2015,
de priisfraach dy't Krúspunt útskreaun hat foar in nij Frysk Peaskeliet.
It is foar it earst songen op de Krúspuntdei fan 21 maart 2015 yn Akkrum.